

### Besluit voorzieningen en installaties milieubeheer

Aan Burgemeester en Wethouders van de gemeente.....

Naam drijver van de inrichting :.....  
 Adres en telefoonnummer :.....  
 Postcode en woonplaats :.....

Maakt melding van: \*)

- Oprichten van een inrichting
- Veranderen van een inrichting
- Het van toepassing worden van het Besluit voorzieningen en installaties milieubeheer op een reeds aanwezige inrichting.

\*) a.u.b. aankruisen wat van toepassing is.

Naam van de inrichting :.....  
 Adres en telefoonnummer van de inrichting :.....  
 Postcode en gemeente :.....  
 Tijdstip waarop de inrichting of de verandering daarvan in werking is/wordt gebracht :.....

Welke van de volgende activiteiten of processen vinden plaats binnen de inrichting?

- |                                                                     |                                          |
|---------------------------------------------------------------------|------------------------------------------|
| <input type="checkbox"/> Gasdrukregel- en meetstations              | vul vragen in <b>Blok I, onder a)</b> in |
| <input type="checkbox"/> Warmtekrachtinstallaties                   | vul vragen in <b>Blok I, onder b)</b> in |
| <input type="checkbox"/> Stookinstallaties voor verwarming          | vul vragen in <b>Blok I, onder c)</b> in |
| <input type="checkbox"/> Telecommunicatiegebouwen                   | vul vragen in <b>Blok I, onder d)</b> in |
| <input type="checkbox"/> Windturbines                               | vul vragen in <b>Blok I, onder e)</b> in |
| <input type="checkbox"/> Installaties waterbeheer                   | vul vragen in <b>Blok I, onder f)</b> in |
| <input type="checkbox"/> Grond- en grondwaterreinigingsinstallaties | vul schema in <b>Blok I, onder g)</b> in |
| <input type="checkbox"/> Bovengrondse propaanreservoirs             | vul vragen in <b>Blok I, onder h)</b> in |

\*)a.u.b. aankruisen wat van toepassing is.

Als één of meer van deze activiteiten of processen plaats vinden, beantwoordt dan de bij het betreffende onderdeel behorende vragen.

Betreft het inrichting type  A,  B of  C?\*

\*) a.u.b. aankruisen wat van toepassing is.

Type A inrichtingen zijn zelfstandige inrichtingen

- Wanneer het gaat om een inrichting type A, dan moet u naast de vragen die behoort bij één of meer van de door u aangegeven onderdelen onder Blok I, tevens de vragenlijst onder Blok II invullen. Wanneer alle vragen met nee zijn beantwoord, dan zijn de voorschriften uit bijlage 1 en 2 van het Besluit van toepassing.

Type B of type C inrichtingen zijn onderdeel van een grotere inrichting die onder een 8.40 besluit valt (type B) of die onder de vergunningplicht valt (type C).

**Besluit voorzieningen en installaties  
milieubeheer**

- Wanneer het gaat om een inrichting type B of type C, dan hoeft u alleen de vragenlijst die behoort bij één of meer van de door u aangegeven onderdelen in Blok I, in te vullen. Wanneer deze vragen met nee zijn beantwoord, dan zijn de voorschriften uit Bijlage 1 van het Besluit van toepassing.

Naar waarheid ingevuld:

Datum:..... Handtekening.....

Bij de melding moeten tevens de volgende gegevens worden vermeld:

- de grenzen van het terrein van de inrichting,
- de ligging en indeling van gebouwen,
- de bestemming van de te onderscheiden ruimten.

Dit kan bijvoorbeeld met behulp van een plattegrond.

Hiervan kan worden afgeweken indien de gemeente al in het bezit is van deze gegevens.

NB: Vragen over dit formulier kunt u stellen bij uw gemeente. Het formulier is te vinden op de internetsite van InfoMil: [www.infomil.nl](http://www.infomil.nl)

**Besluit voorzieningen en installaties milieubeheer**

Deze vragenlijst is bedoeld als hulpmiddel bij de bepaling of het Besluit voorzieningen en installaties milieubeheer van toepassing is op een inrichting of een onderdeel daarvan, waarbij uitsluitend of in hoofdzaak sprake is van gasdrukregel- en meetstations, warmtekrachtinstallaties, stookinstallaties voor verwarming, telecommunicatiegebouwen, windturbines, installaties waterbeheer, grond- en grondwaterreinigingsinstallaties en/of bovengrondse propaanreservoirs.

**NB: Dit besluit is niet van toepassing op een inrichting ten aanzien waarvan gedeputeerde staten het bevoegd gezag zijn.**

**Blok I**

**a.1) het reduceren van aardgasdruk, of het meten van aardgashoeveelheid.**

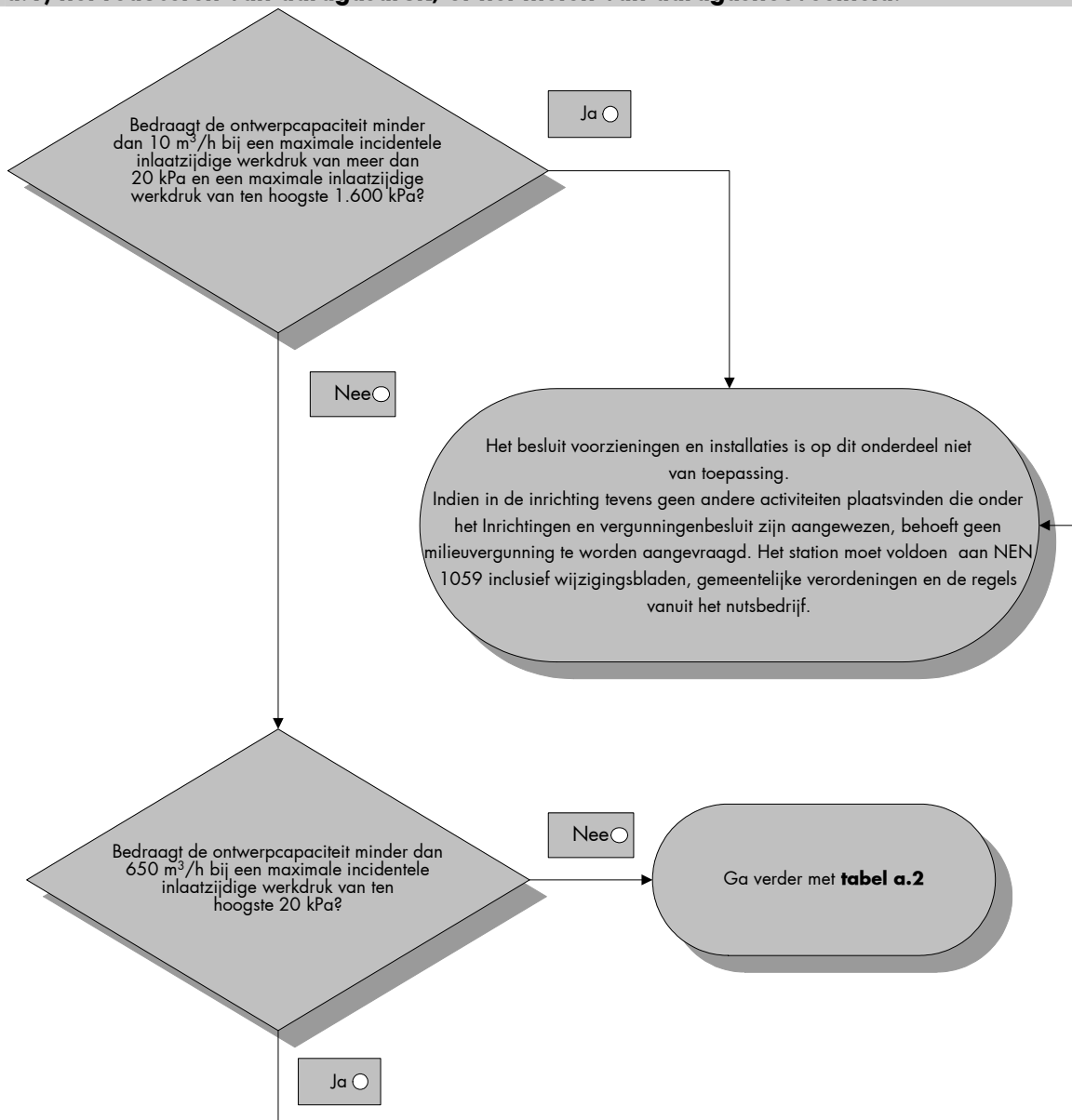

**a.2) het reduceren van aardgasdruk, of het meten van aardgashoeveelheid.**

**Ja Nee**

**Besluit voorzieningen en installaties milieubeheer**

1. Bedraagt de maximale inlaatzijdige werkdruk meer dan 10.000 kPa?	<input type="checkbox"/>	<input type="checkbox"/>
2. Is er odorisatie-apparatuur aanwezig?	<input type="checkbox"/>	<input type="checkbox"/>
3. Is er antivries-injectie-apparatuur aanwezig?	<input type="checkbox"/>	<input type="checkbox"/>
4. Is er een expansieturbine aanwezig?	<input type="checkbox"/>	<input type="checkbox"/>
5. Betreft het een ondergronds of gedeeltelijk ondergronds station waarvan de nominale ontwerpcapaciteit meer dan 6000 Nm <sup>3</sup> /h bedraagt, de maximale inlaatzijdige werkdruk meer dan 1.600 kPa en ten hoogste 10 000 kPa bedraagt of de inhoud van de behuizing meer dan 15 m <sup>3</sup> bedraagt?	<input type="checkbox"/>	<input type="checkbox"/>

Als één van de vragen uit dit onderdeel met ja is beantwoord, is het Besluit voorzieningen en installaties milieubeheer (op dit onderdeel) niet van toepassing.

Indien de vragen van dit onderdeel met nee zijn beantwoord en de melding een type A inrichting betreft dient u ook nog de vragen van blok II in te vullen.

<b>b.1) het gelijktijdig produceren van elektrische energie en thermische energie door middel van een warmtekrachtinstallatie</b>	<b>Ja</b>	<b>Nee</b>
1. Heeft de installatie een groter nominaal elektrisch vermogen dan 10 MW?	<input type="checkbox"/>	<input type="checkbox"/>
2. Wordt er voor de installatie een andere brandstof dan aardgas, propaangas of butaangas gebruikt?	<input type="checkbox"/>	<input type="checkbox"/>

Als één van de vragen uit dit onderdeel met ja is beantwoord, is het Besluit voorzieningen en installaties milieubeheer (op dit onderdeel) niet van toepassing.

Indien de vragen van dit onderdeel met nee zijn beantwoord en de melding een type A inrichting betreft dient u ook nog de vragen van blok II in te vullen.

<b>b.2) gegevens met betrekking tot akoestisch onderzoek</b>
Indien de de melding een oprichting van een inrichting of verandering van de inrichting die na verwachting van nadelige invloed kan zijn op de geluidbelasting die door de inrichting wordt veroorzaakt, dient een akoestisch onderzoek bij de melding te worden overlegd

<b>c) het verbranden van brandstoffen voor verwarmingsdoeleinden</b>	<b>Ja</b>	<b>Nee</b>
1. Heeft de stookinstallatie voor verwarming een groter thermisch vermogen dan 7.500 kW per toestel?	<input type="checkbox"/>	<input type="checkbox"/>
2. Worden brandstoffen verstoekt in een inrichting waarvoor een ander 8.40 besluit of een milieuvergunning geldt?	<input type="checkbox"/>	<input type="checkbox"/>
3. Wordt er voor de installatie een andere brandstof dan aardgas, propaangas, butaangas of gasolie gebruikt?	<input type="checkbox"/>	<input type="checkbox"/>

Als één van de vragen uit dit onderdeel met ja is beantwoord, is het Besluit voorzieningen en installaties milieubeheer (op dit onderdeel) niet van toepassing.

Indien de vragen van dit onderdeel met nee zijn beantwoord en de melding een type A inrichting betreft dient u ook nog de vragen van blok II in te vullen.

<b>d) het tot stand brengen en in bedrijf houden van verbindingen voor het transport</b>	<b>Ja</b>	<b>Nee</b>
------------------------------------------------------------------------------------------	-----------	------------

**Besluit voorzieningen en installaties milieubeheer**

<b>van spraak, data en beeld met telecommunicatie-apparatuur</b>		
Worden er installaties voor de omzetting van elektrische energie in stralingsenergie gebruikt?	<input type="checkbox"/>	<input type="checkbox"/>

Als één van de vragen uit dit onderdeel met ja is beantwoord, is het Besluit voorzieningen en installaties milieubeheer (op dit onderdeel) niet van toepassing.

Indien de vragen van dit onderdeel met nee zijn beantwoord en de melding een type A inrichting betreft dient u ook nog de vragen van blok II in te vullen.

<b>e.1) het omzetten van windenergie in elektrische energie in één of meer windturbines</b>	<b>Ja</b>	<b>Nee</b>
1. Hebben de windturbines niet elk afzonderlijk een vaste verbinding met de bodem of waterbodem in de vorm van een mast?	<input type="checkbox"/>	<input type="checkbox"/>
2. Zijn er windturbines die niet zijn voorzien van een horizontale draaias van de rotor?	<input type="checkbox"/>	<input type="checkbox"/>
3. Bedraagt de afstand tussen een afzonderlijke windturbine en de dichtstbijgelegen woning of andere geluidsgevoelige bestemming minder dan viermaal de ashoogte.	<input type="checkbox"/>	<input type="checkbox"/>
4. Is het gezamenlijk elektrisch vermogen van één of meer windturbines groter dan 15 MW?	<input type="checkbox"/>	<input type="checkbox"/>

Als één van de vragen uit dit onderdeel met ja is beantwoord, is het Besluit voorzieningen en installaties milieubeheer (op dit onderdeel) niet van toepassing.

Indien de vragen van dit onderdeel met nee zijn beantwoord en de melding een type A inrichting betreft dient u ook nog de vragen van blok II in te vullen.

Besluit voorzieningen en installaties milieubeheer

e.2) gegevens met betrekking tot akoestisch onderzoek:

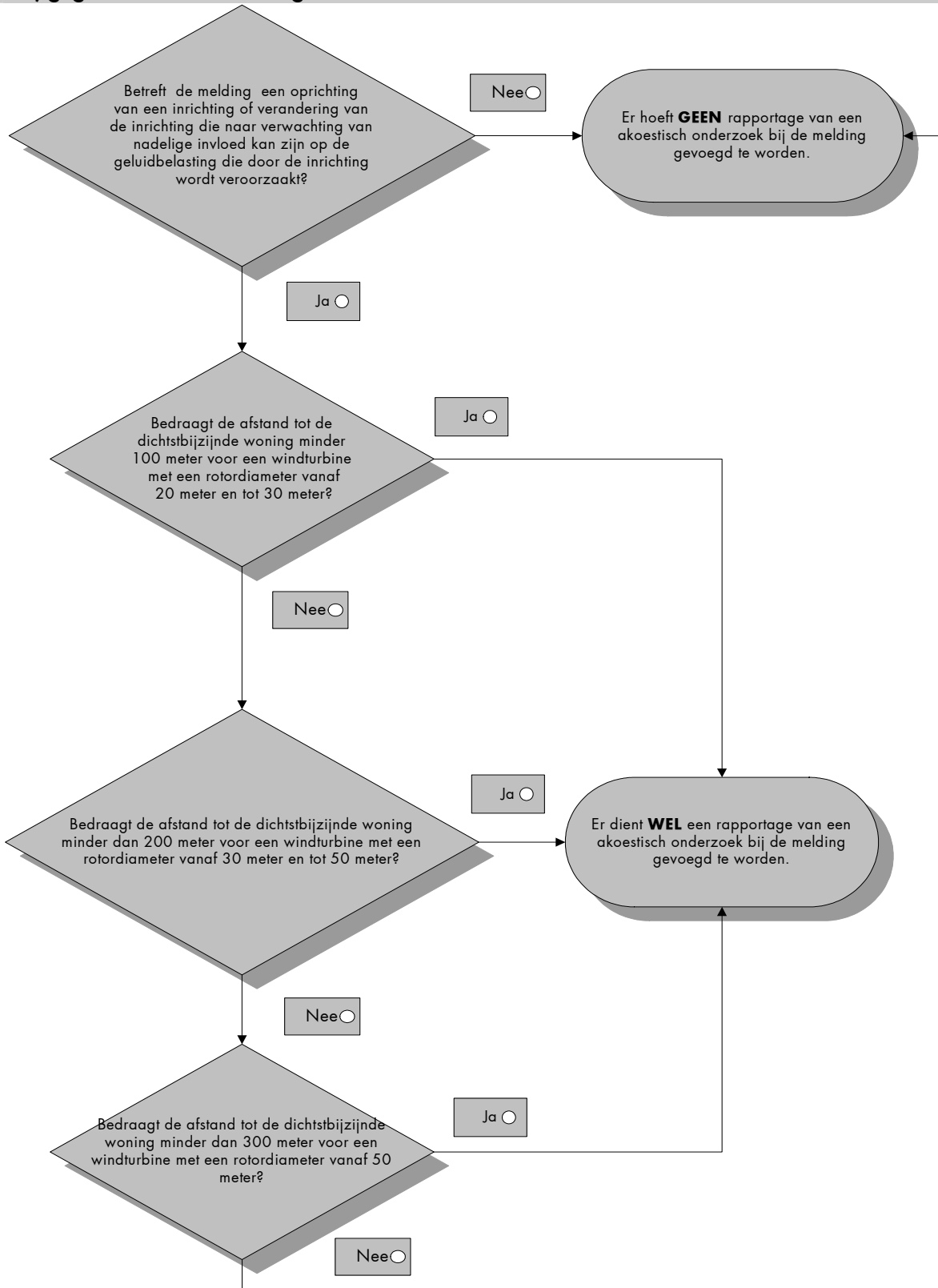

**Besluit voorzieningen en installaties milieubeheer**

<b>f) Installaties waterbeheer</b>	<b>Ja</b>	<b>Nee</b>
1. betreft de melding een installatie voor het doorvoeren, opslaan, bufferen of keren van rioolwater, hemelwater of oppervlaktewater of water ten behoeve van verwarmings- of koelingsdoeleinden, of het onttrekken, zuiveren, doorvoeren, opslaan, bufferen of keren van grondwater of oppervlaktewater voor drinkwaterdoeleinden?	<input type="checkbox"/>	<input type="checkbox"/>

Als deze vraag uit dit onderdeel met **nee** is beantwoord, is het Besluit voorzieningen en installaties milieubeheer (op dit onderdeel) **niet** van toepassing.

Indien de vraag van dit onderdeel met ja is beantwoord en de melding een type A inrichting betreft dient u ook nog de vragen van blok II in te vullen.

Besluit voorzieningen en installaties milieubeheer

g) het reinigen van binnen de inrichting vrijgekomen grond of grondwater

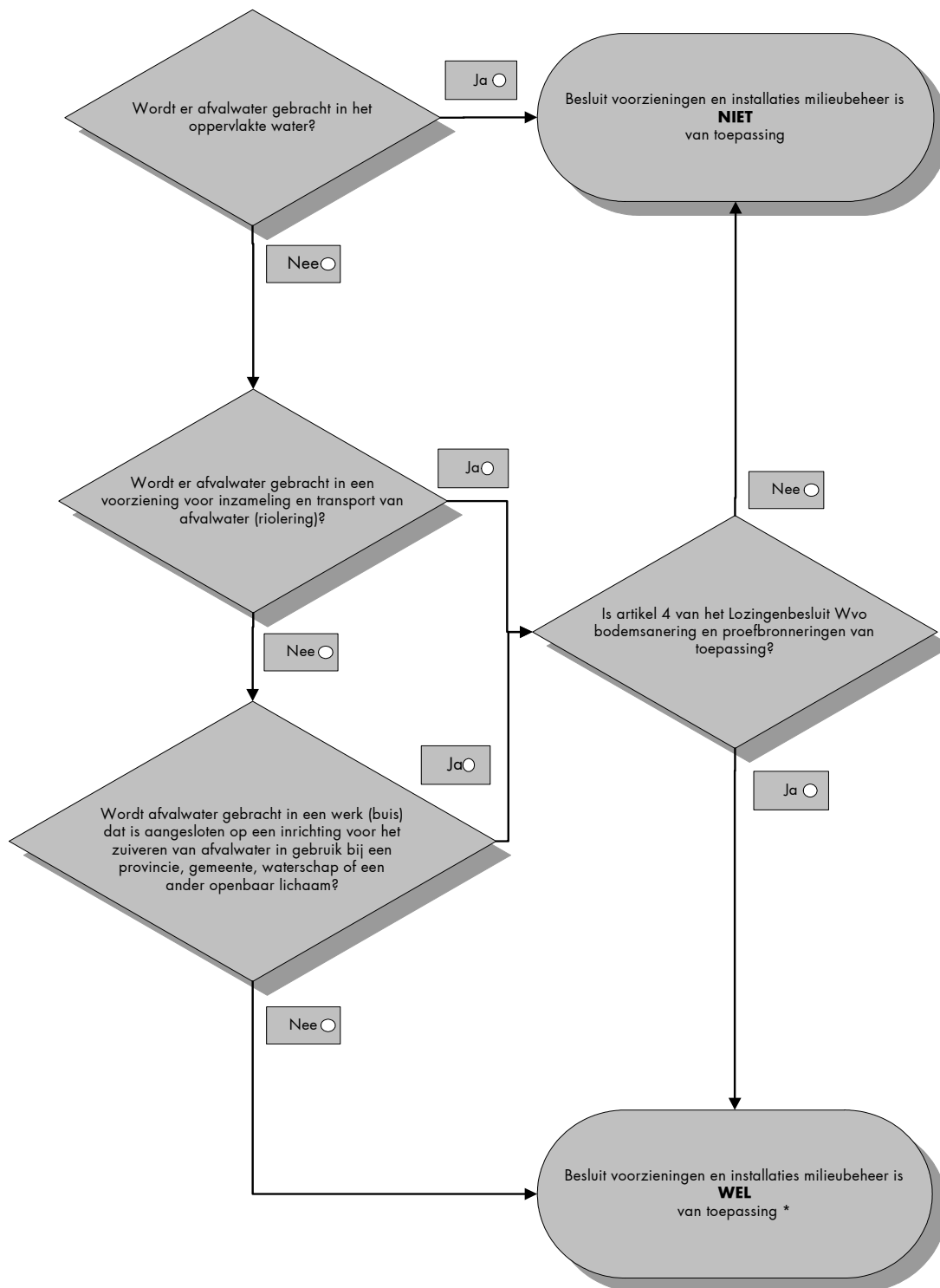

\* Indien de melding een type A inrichting betreft dient u ook nog de vragen van blok II in te vullen om te bezien of het Besluit voorzieningen en installaties van toepassing is.

**Besluit voorzieningen en installaties milieubeheer**

<b>h) het bewaren van propaan</b>	<b>Ja</b>	<b>Nee</b>
1. Vindt het bewaren van propaan plaats in ondergrondse reservoirs?	<input type="checkbox"/>	<input type="checkbox"/>
2. Vindt het bewaren van propaan plaats in één of meer reservoirs met een inhoud van meer dan 13 m <sup>3</sup> ?	<input type="checkbox"/>	<input type="checkbox"/>
3. Zijn er meer dan twee reservoirs binnen de inrichting aanwezig?	<input type="checkbox"/>	<input type="checkbox"/>
4. Wordt propaan anders dan in de gasfase aan een reservoir onttrokken (waarbij het leegmaken voor verplaatsing van een reservoir buiten beschouwing wordt gelaten)?	<input type="checkbox"/>	<input type="checkbox"/>

Als één van de vragen uit dit onderdeel met ja is beantwoord, is het Besluit voorzieningen en installaties milieubeheer (op dit onderdeel) niet van toepassing.

Indien de vragen van dit onderdeel met nee zijn beantwoord en de melding een type A inrichting betreft dient u ook nog de vragen van blok II in te vullen.

**Blok II**

Deze vragenlijst hoeft u alleen in te vullen als de melding een type A inrichting betreft.

Deze vragenlijst is bedoeld als hulpmiddel bij de bepaling of de algemene voorschriften uit het Besluit voorzieningen en installaties milieubeheer van toepassing zijn op een inrichting waarbij uitsluitend of in hoofdzaak sprake is van een gasdrukregel- of meetstation, warmtekrachtinstallaties, stookinstallaties voor verwarming, telecommunicatiegebouwen, windturbines, installaties waterbeheer, grond- en grondwaterreinigingsinstallaties en/of bovengrondse propaanreservoirs.

<b>Gegevens met betrekking tot het van toepassing zijn van het Besluit voorzieningen en installaties milieubeheer op een inrichting waarbij uitsluitend of in hoofdzaak sprake is van een gasdrukregel- of meetstation:</b>	<b>Ja</b>	<b>Nee</b>
1. Zijn er één of meer installaties of voorzieningen aanwezig die kunnen worden gebruikt voor het verstoken of verbranden van andere brandstoffen dan aardgas, propaangas, butaangas of gasolie?	<input type="checkbox"/>	<input type="checkbox"/>
2. Zijn er koel- of vriesinstallatie of warmtepompen aanwezig met een capaciteit of een totale capaciteit van meer dan 200 kg ammoniak of van meer dan 100 kg propaan, butaan of mengsels van propaan en butaan?	<input type="checkbox"/>	<input type="checkbox"/>
3. Is er een capaciteit voor de opslag van meer dan 35 m <sup>3</sup> afvalstoffen die van buiten de inrichting afkomstig zijn, aanwezig (afvalstoffen uit de inrichting zelf worden hierbij buiten beschouwing gelaten)?	<input type="checkbox"/>	<input type="checkbox"/>
4. Worden er gevaarlijke afvalstoffen die van buiten de inrichting afkomstig zijn, opgeslagen (afvalstoffen uit de inrichting zelf worden hierbij buiten beschouwing gelaten)?	<input type="checkbox"/>	<input type="checkbox"/>
5. Worden er per jaar meer dan 1000 m <sup>3</sup> afvalstoffen die van buiten de inrichting afkomstig zijn, overgeslagen (afvalstoffen uit de inrichting zelf worden hierbij buiten beschouwing gelaten)?	<input type="checkbox"/>	<input type="checkbox"/>

**Besluit voorzieningen en installaties milieubeheer**

	<b>Ja</b>	<b>Nee</b>
6. Worden er vloeibare gevaarlijke stoffen, vloeibare gevaarlijke afvalstoffen of brandbare vloeistoffen op- of overgeslagen (opslaan in ondergrondse tanks waarop het Besluit opslaan in ondergrondse tanks 1998 van toepassing is, opslaan van brandbare vloeistoffen in bovengrondse tanks en opslaan van in totaal niet meer dan 10 000 kg zwavelzuur, natronloog chloorbleekloog en ijzerchloride worden hierbij buiten beschouwing gelaten)?	<input type="checkbox"/>	<input type="checkbox"/>
7. Zijn er voorzieningen of installaties aanwezig voor het afleveren van autogas of andere brandstoffen die niet in hoofdzaak worden gebruikt ten behoeve van transportmiddelen voor eigen gebruik?	<input type="checkbox"/>	<input type="checkbox"/>
8. Wordt er vuurwerk opgeslagen?	<input type="checkbox"/>	<input type="checkbox"/>

Wanneer één van deze vragen met ja is beantwoord, is het Besluit voorzieningen en installaties milieubeheer niet van toepassing op een type A inrichting.